LÍNEA DE EMERGENCIAS 123

VP EMPRESAS Y CIUDADES INTELIGENTES

Bogotá D.C. 11 de Marzo del 2026
Desde las 00:00 hasta las 20:00

Serás lo que creas

INDICE

1. Estado de operación

I. Seguimientopreventivo Mesa de Servicio

II. Confirmacionesen SUR y Agencias

III. HUD y Trámitede Llamadas

I. Disponibilidad Equipos de Comunicaciones

1. Reportede Seguridad
2. Disponibilidad Interfaces y VPN's Operación NUSE
3. Disponibilidad Enlaces Fibra Oscura
4. Disponibilidad Servidores
5. Vesta Analytics (Información De Llamadas Por Dia)
6. Disponibilidad Grabadora VERINT
7. Disponibilidad Grabadora RedBox
8. Procesamiento BD Producción PremierOne
9. Estado Arquitectura MITEL
10. Vesta Analytics (Cantidad de llamadas por operador)
11. Vesta Analytics (Duración de llamadas)
12. Vesta Analytics (Resumen de llamadas clasificadas)
13. Consumo internet canal principal 70Megas
14. Disponibilidad VPN VESTAFW_CUNI
15. Novedades

Serás lo que creas

1. Estado de Operación

I. Seguimiento preventivo Mesa de Servicio

A corte de las 20:00, se realiza seguimiento, confirmando con los supervisores completa operatividad en SUR, CAD, CRUE, Movilidad, IDIGER y Bomberos, a la hora las agencias laboran con normalidad.

I. Confirmaciones en SUR y Agencias

SUR: Sin reporte

CRUE: Sin reporte

MOVILIDAD: Sin reporte

IDIGER: Sin reporte

BOMBEROS: Sin reporte

MEBOG: Sin reporte

III. HUD y Trámite de Llamadas

COLA	CONECT	N.DISP	LISTO	N.LISTO	EN COLA	ESPERA
Linea 123 - 1	27	10	7	10	0	0:00
Linea 123 - 2	26	5	12	9	0	0:00
MEBOG	0	0	0	0	0	0:00
TARM NORTE	5	0	3	2	0	0:00
TARM SUR	5	0	2	3	0	0:00
PSICOLOGO	3	0	0	3	0	0:00
AgenciaMUJ	1	0	1	0	0	0:00

NOTA: En el momento sobre el tablero HUD de monitoreo se visualiza el campo Agencia MUJ, por un contrato que tiene la SCJ, Secretaria de la mujer y ETB se agregó este campo allí. Cabe resaltar que esta agencia no hace parte del convenio 561-2014

I.Disponibilidad Equipos de Comunicaciones

Switches VESTA

Availability report

Zoom out | 2026-02-11 00:00:00 – 2026-02-11 08:00:00

Host	Name	Problems	Ok
BOM_VESTA_POE_1	Cisco IOS: Unavailable by ICMP ping		100.0000%
CRUE_CENTRAL_1	Cisco IOS: Unavailable by ICMP ping		100.0000%
CRUE_CENTRAL_2	Cisco IOS: Unavailable by ICMP ping		100.0000%
CRU_VESTA_1	Cisco IOS: Unavailable by ICMP ping		100.0000%
CRU_VESTA_POE_1	Cisco IOS: Unavailable by ICMP ping		100.0000%
CRU_VESTA_POE_2	Cisco IOS: Unavailable by ICMP ping		100.0000%
IDG_VESTA_POE_1	Cisco IOS: Unavailable by ICMP ping		100.0000%
IDG_VESTA_POE_2	Cisco IOS: Unavailable by ICMP ping		100.0000%
MEB_CENTRAL_2	Cisco IOS: Unavailable by ICMP ping		100.0000%
MEB_VESTA_POE_1	Cisco IOS: Unavailable by ICMP ping		100.0000%
MEB_VESTA_POE_2	Cisco IOS: Unavailable by ICMP ping		100.0000%
MEB_VESTA_POE_3	Cisco IOS: Unavailable by ICMP ping		100.0000%
MOV_POE_1	Cisco IOS: Unavailable by ICMP ping		100.0000%
SUR_VESTA_POE_1	Cisco IOS: Unavailable by ICMP ping		100.0000%
SUR_VESTA_POE_2	Cisco IOS: Unavailable by ICMP ping		100.0000%
SUR_VESTA_POE_3	Cisco IOS: Unavailable by ICMP ping		100.0000%
SUR_VESTA_POE_4	Cisco IOS: Unavailable by ICMP ping		100.0000%
SUR_VESTA_POE_5	Cisco IOS: Unavailable by ICMP ping		100.0000%
SWRedBox_VESTA	Cisco IOS: Unavailable by ICMP ping		100.0000%

Fuente: Zabbix

I.Disponibilidad Equipos de Comunicaciones

RED NUSE

Availability report

Zoom out | 2026-02-11 00:00:00 – 2026-02-11 08:00:00

Host	Name	Problems	Ok
BOMB_AGEN_SW1	No SNMP data collection		100.0000%
BOMB_AGEN_SW 2	No SNMP data collection		100.0000%
BOMB_DC_CORE1	No SNMP data collection		100.0000%
BOMB_DC_CORE2	No SNMP data collection		100.0000%
C4 SUR CORE 1	No SNMP data collection		100.0000%
C4_SUR_CORE_2	No SNMP data collection		100.0000%
C4_SUR_SW1	No SNMP data collection		100.0000%
C4_SUR_SW2	No SNMP data collection		100.0000%
C4_SUR_SW3	No SNMP data collection		100.0000%
C4_SUR_SW4	No SNMP data collection		100.0000%
C4_SUR_SW5	No SNMP data collection		100.0000%
CAD MEBOG SW1	No SNMP data collection		100.0000%
CAD_MEBOG_SW2	No SNMP data collection		100.0000%
CRUE_CORE_1	No SNMP data collection		100.0000%
CRUE_CORE_2	No SNMP data collection		100.0000%
CUNI_CORE_1	No SNMP data collection		100.0000%
CUNI_CORE_2	No SNMP data collection		100.0000%

Fuente: Zabbix

I.Disponibilidad Equipos de Comunicaciones

RED NUSE

Availability report

Zoom out | 2026-02-11 00:00:00 – 2026-02-11 08:00:00

Host	Name	Problems	Ok
GESTION_SW1	No SNMP data collection		100.0000%
GESTION_SW2	No SNMP data collection		100.0000%
GESTION_SW3	No SNMP data collection		100.0000%
GESTION_SW4	No SNMP data collection		100.0000%
IDIGER_SW 1	No SNMP data collection		100.0000%
IDIGER_SW 2	No SNMP data collection		100.0000%
MOVILIDAD_CORE_1	No SNMP data collection		100.0000%
MOVILIDAD_CORE_2	No SNMP data collection		100.0000%
SANTABARB_DC_CORE_1	No SNMP data collection		100.0000%
SANTABARB_DC_CORE_2	No SNMP data collection		100.0000%
SW_DUES_1	No SNMP data collection		100.0000%
SW_DUES_2	No SNMP data collection		100.0000%
SW_MOVIDAD_1	No SNMP data collection		100.0000%
SW_MOVIDAD_2	No SNMP data collection		100.0000%

Fuente: Zabbix

1. Reporte de Seguridad

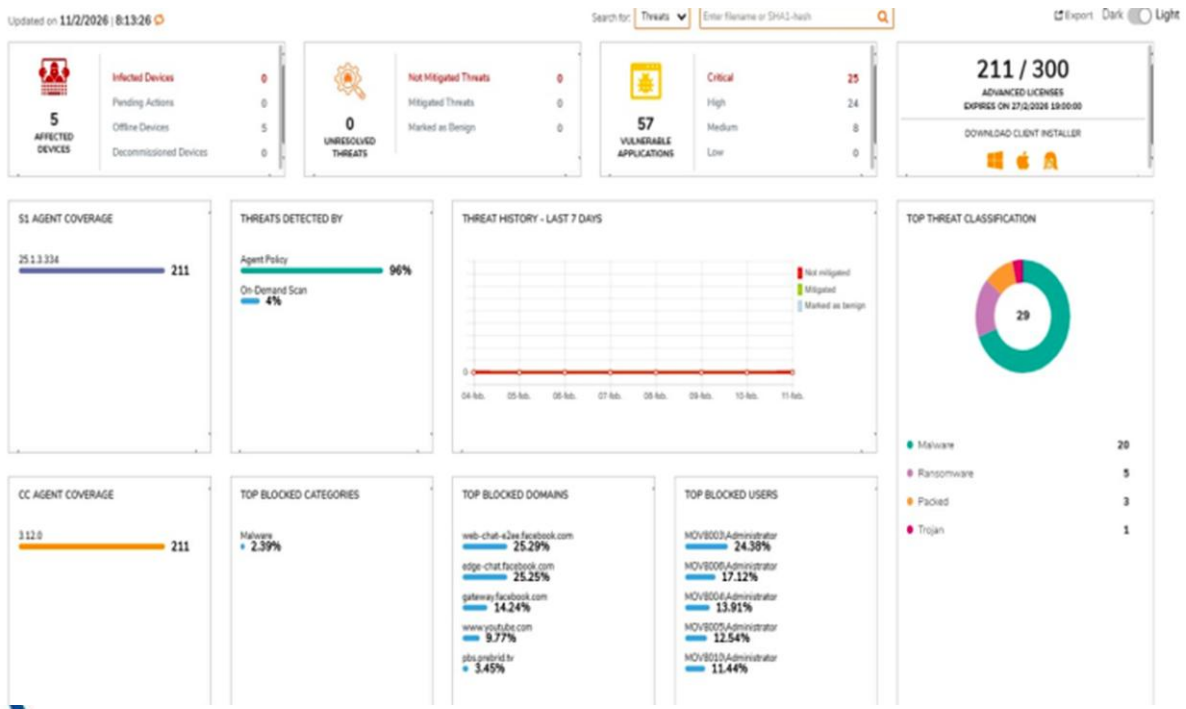

El registro del top de amenazas corresponde al período comprendido entre el 1 de marzo de 2026 y la fecha registrada en el pantallazo. En el período indicado se han identificado 2 incidentes de seguridad en las agencias S.U.R., correspondientes a 2 eventos tipo malware, específicamente: (SUR1084 Malware) y (SUR1055 Malware). Es importante reforzar los controles de seguridad asociados al software malicioso, tales como: monitoreo periódico de eventos de seguridad, actualización continua de herramientas antivirus, respaldo de las soluciones de seguridad y programas de concientización a los usuarios sobre phishing, descargas no autorizadas y buenas prácticas de seguridad de la información. La consolidación de estas medidas permitirá reducir el riesgo de incidentes, mantener la resiliencia operativa y garantizar el cumplimiento de los lineamientos de la operación.

Fuente: Capture Client - SonicWall

2. Disponibilidad Interfaces y VPN’s Operación NUSE

Servidor Radios APL’s

Availability report

Zoom out | 2026-02-11 00:00:00 – 2026-02-11 08:00:00

Host	Name	Problems	Ok
servidor_APL	ICMP: High ICMP ping loss		100.0000%
servidor_APL	ICMP: High ICMP ping response time		100.0000%
servidor_APL	ICMP: Unavailable by ICMP ping		100.0000%

Fuente: Zabbix

2. Disponibilidad Interfaces y VPN's Operación NUSE

VPN SITE TO SITE

Availability report

Zoom out | 2026-02-11 00:00:00 – 2026-02-11 08:00:00

Host	Name	Problems	Ok
Fw_DC_Cuni_	VPN VESTA CUNI		100.0000%
Fw_DC_Santa_Barbara_	SDSCJ-CENTRAL_DALTON		100.0000%
Fw_DC_Santa_Barbara_	SDSCJ_CENTRAL_DATAFEED		100.0000%
Fw_DC_Santa_Barbara_	Vpn.Azure		100.0000%
Fw_DC_Santa_Barbara_	VPN.MOVILIDAD		100.0000%
Fw_DC_Santa_Barbara_	VPN_CLARO		100.0000%
Fw_DC_Santa_Barbara_	VPN_COBB		100.0000%
Fw_DC_Santa_Barbara_	VPN_CRJE		100.0000%
Fw_DC_Santa_Barbara_	VPN_SIVICC		100.0000%
Fw_DC_Santa_Barbara_	VPN_TELEFONICA		100.0000%
Fw_DC_Santa_Barbara_	VPN_TIGO		100.0000%
Fw_DC_Santa_Barbara_	VPN_VESTA SB		100.0000%
Fw_DC_Santa_Barbara_	VPN_WCM		100.0000%

Estado VPN SITE TO SITE

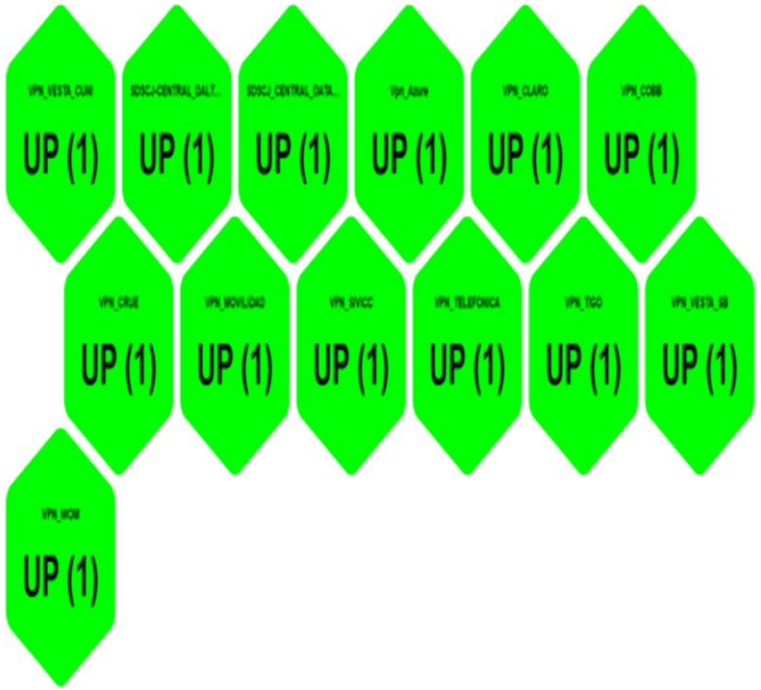

Fuente: Zabbix

2. Disponibilidad Interfaces y VPN's Operación NUSE

RADIOS

Availability report

Zoom out | 2026-02-11 00:00:00 – 2026-02-11 08:00:00

Host	Name	Problems	Ok
BOMB_AGEN_SW1.	Radios_P1_COBB: Estado Actual: up (1)		100.0000%
CAD_MEBOG_SW1.	radios_CAD_consolas: Estado Actual: up (1)		100.0000%
CAD_MEBOG_SW1.	radios_IDIGER_consolas: Estado Actual: up (1)		100.0000%
SW_CRUE_2.	Radios_P1_CRUE: Estado Actual: up (1)		100.0000%

Fuente: Zabbix

3. Disponibilidad Enlaces Fibra Oscura

RED NUSE-VESTA

Host	Name	Problems	Ok
SW_VESTA_S1-1_CUNI - Enlace 1	Interface Gi1/1/1(Secondary_L2) - Estado Actual: UP (1)		100.0000%
SW_VESTA_S1-2_CUNI - Enlace 2	Interface Gi1/1/1(Primary_L2) - Estado Actual: UP (1)		100.0000%
SW_VESTA_S1-3_SB - Enlace 1	Interface Gi1/1/1(Secondary L2) - Estado Actual: UP (1)		100.0000%
SW_VESTA_S1-4_SB - Enlace 2	Interface Gi1/1/1(Primary_L2) - Estado Actual: UP (1)		100.0000%
SW_VESTA_S2-1_CUNI - Enlace 3	Interface Gi1/1/1(L2_PRI_To_BGV2MS1A_1/1/1) - Estado Actual: UP (1)		100.0000%
SW_VESTA_S2-2_CUNI - Enlace 4	Interface Gi1/1/1(Secondary_L2) - Estado Actual: UP (1)		100.0000%
SW_VESTA_S2-3_SB - Enlace 3	Interface Gi1/1/1(Primary_L2) - Estado Actual: UP (1)		100.0000%
SW_VESTA_S2-4_SB - Enlace 4	Interface Gi1/1/1(Secondary_L2) - Estado Actual: UP (1)		100.0000%

Fuente: Zabbix - e-Monitor

3. Disponibilidad Enlaces Fibra Oscura

RED NUSE

Availability report

Zoom out | 2026-02-11 00:00:00 – 2026-02-11 08:00:00

Host	Name	Problems	Ok
.BOMB_DC_CORE1	TO_CAD_MEBOG_SW2: Estado Actual: up (1)		100.0000%
.BOMB_DC_CORE1	TO_DC_SANTA_BARBARA_2: Estado Actual: up (1)		100.0000%
.BOMB_DC_CORE2	TO_C4_SUR_CORE1: Estado Actual: up (1)		100.0000%
.BOMB_DC_CORE2	TO_CRUE_CORE2: Estado Actual: up (1)		100.0000%
.BOMB_DC_CORE2	TO_CUNI_DC_CORE2: Estado Actual: up (1)		100.0000%
.C4_SUR_CORE_1	TO_BOMB_DC_CORE2: Estado Actual: up (1)		100.0000%
.CAD_MEBOG_SW1	TO_CAD_MEBOG_SW2: Estado Actual: up (1)		100.0000%
.CAD_MEBOG_SW1	TO_STABARB_DC_CORE2: Estado Actual: up (1)		100.0000%
.CAD_MEBOG_SW2	TO_BOMB_DC_CORE1: Estado Actual: up (1)		100.0000%
.CRUE_CORE_2	TO_BOMB_DC_CORE2: Estado Actual: up (1)		100.0000%
.CRUE_CORE_2	TO_STABARB_DC_CORE2: Estado Actual: up (1)		100.0000%
.CUNI_CORE_1	TO_STABARB_CORE1: Estado Actual: up (1)		100.0000%
.CUNI_CORE_2	TO_BOMB_DC_CORE2: Estado Actual: up (1)		100.0000%
.CUNI_CORE_2	TO_MOVILIDAD_CORE1: Estado Actual: up (1)		100.0000%

Fuente: Zabbix

3. Disponibilidad Enlaces Fibra Oscura

RED NUSE

Availability report

Zoom out | 2026-02-11 00:00:00 – 2026-02-11 08:00:00

Host	Name	Problems	Ok
.MOVILIDAD_CORE_1	TO_CUNI_DC_CORE2: Estado Actual: up (1)		100.0000%
.MOVILIDAD_CORE_1	TO_STABARB_DC_CORE1: Estado Actual: up (1)		100.0000%
.SANTABARB_DC_CORE_1	TO_CUNI_DC_CORE1: Estado Actual: up (1)		100.0000%
.SANTABARB_DC_CORE_1	TO_MOVILIDAD_CORE1: Estado Actual: up (1)		100.0000%
.SANTABARB_DC_CORE_2	TO_BOMB_DC_CORE1: Estado Actual: up (1)		100.0000%
.SANTABARB_DC_CORE_2	TO_C4_SUR_CORE2: Estado Actual: up (1)		100.0000%
.SANTABARB_DC_CORE_2	TO_CAD_MEBOG_SW1: Estado Actual: up (1)		100.0000%
.SANTABARB_DC_CORE_2	TO_CRUE_CORE2: Estado Actual: up (1)		100.0000%
1. BOMB_AGEN_SW1	TO_IDIGER_SW1: Estado Actual: up (1)		100.0000%
1. IDIGER_SW1	TO_BOMB_AGEN_SW1: Estado Actual: up (1)		100.0000%
2. C4_SUR_CORE_2	TO_IDIGER_SW_2: Estado Actual: up (1)		100.0000%
2. C4_SUR_CORE_2	TO_STABARB_DC_CORE2: Estado Actual: up (1)		100.0000%
2. IDIGER_SW 2	TO_C4_SUR_CORE2: Estado Actual: up (1)		100.0000%
3. BOMB_AGEN_SW 2	TO_MOVILIDAD_CORE2: Estado Actual: up (1)		100.0000%
3. CRUE_CORE_1	TO_MOVILIDAD_CORE2: Estado Actual: up (1)		100.0000%
3. MOVILIDAD_CORE_2	TO_BOMB_AGEN_SW2: Estado Actual: up (1)		100.0000%
3. MOVILIDAD_CORE_2	TO_CRUE_CORE1: Estado Actual: up (1)		100.0000%

Fuente: Zabbix

4.Disponibilidad Servidores

Servidores Premier One

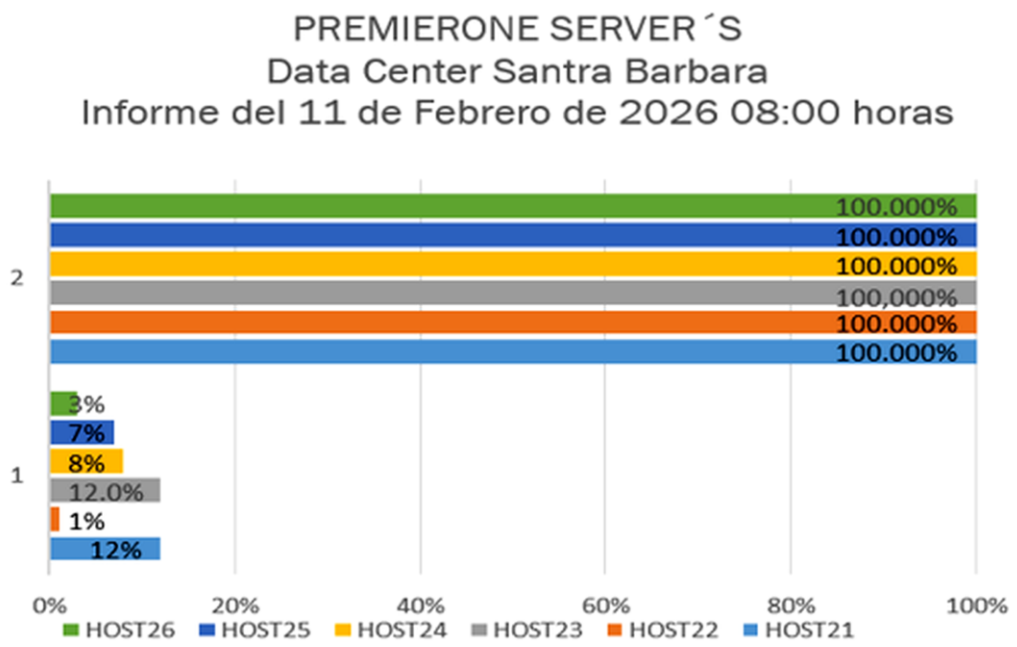

*Disponibilidad del 100% de los host 1 al 6.
*Porcentaje de uso en las CPUs de los host 21 al 26.

Fuente: SolarWinds

4 Disponibilidad Servidores

Servidores

Availability report

< Zoom out > 2026-02-11 00:00:00 – 2026-02-11 08:00:00

Host	Name	Problems	Ok
Legacy server	ICMP Ping: Unavailable by ICMP ping		100.0000%
NB-CUNI.	ICMP Ping: Unavailable by ICMP ping		100.0000%
NB-NUSE.	ICMP Ping: Unavailable by ICMP ping		100.0000%
OPVCC-INI	ICMP Ping: Unavailable by ICMP ping		100.0000%
OPVCSB.	ICMP Ping: Unavailable by ICMP ping		100.0000%
SANA-B1	ICMP Ping: Unavailable by ICMP ping		100.0000%
SANA-B2	ICMP Ping: Unavailable by ICMP ping		100.0000%
SANB-B1	ICMP Ping: Unavailable by ICMP ping		100.0000%
SANB-B2	ICMP Ping: Unavailable by ICMP ping		100.0000%
SANC-B1.	ICMP Ping: Unavailable by ICMP ping		100.0000%
SANC-B2.	ICMP Ping: Unavailable by ICMP ping		100.0000%
SL150-CUNI	ICMP Ping: Unavailable by ICMP ping		100.0000%
SL150-SB.	ICMP Ping: Unavailable by ICMP ping		100.0000%
SRVNUSE1.	ICMP Ping: Unavailable by ICMP ping		100.0000%
SRVNUSE2.	ICMP Ping: Unavailable by ICMP ping		100.0000%
SRVNUSE3	ICMP Ping: Unavailable by ICMP ping		100.0000%
SRVNUSE4.	ICMP Ping: Unavailable by ICMP ping		100.0000%
SRVNUSE5.	ICMP Ping: Unavailable by ICMP ping		100.0000%
SRVNUSE6.	ICMP Ping: Unavailable by ICMP ping		100.0000%
SRVNUSE7	ICMP Ping: Unavailable by ICMP ping		100.0000%
SRVNUSE8.	ICMP Ping: Unavailable by ICMP ping		100.0000%
SRV_VITEL	ICMP Ping: Unavailable by ICMP ping		100.0000%
VHNUSE4.	ICMP Ping: Unavailable by ICMP ping		100.0000%
ZFSA-H1	ICMP Ping: Unavailable by ICMP ping		100.0000%
ZFSA-H2.	ICMP Ping: Unavailable by ICMP ping		100.0000%
ZFSB-H1.	ICMP Ping: Unavailable by ICMP ping		100.0000%
ZFSB-H2.	ICMP Ping: Unavailable by ICMP ping		100.0000%
ZFSC-H1	ICMP Ping: Unavailable by ICMP ping		100.0000%
ZFSC-H2.	ICMP Ping: Unavailable by ICMP ping		100.0000%

Fuente: Zabbix

5. Vesta Analytics

Estadística general de llamadas por hora

VESTA Analytics

ESTADISTICAS GENERALES DE LLAMADAS (dia)

MOTOROLA SOLUTIONS

Para (Día del Mes)

Fecha de creación: 02/11/2026 07:40:05 AM

Agrupamiento: Día del Mes

Rango de Fechas: 02/10/2026 12:00:00 AM - 02/10/2026 11:59:59 PM

Criterios de filtro: Please, refer to the last page.

Día del Mes	Total llamadas	Respondidas				Abandonada						Nivel de servicio
		Total llamadas	Tiempo Promedio en Contestar	Tiempo Máximo en contestar	Total llamadas después del umbral (10 seg.)	Total llamadas	Llamadas no Devueltas (No Call-Back)	Llamadas Devueltas (Call-Back)	Llamadas abandonadas sin ANI	Llamada muy corta (menores a 2 seg.)	Total llamadas después del umbral (10 seg.)	
10	19,520	18,049	00:00:01	00:01:02	199	1,471	316	64	3	1,088	43	98.8 %
Total	19,520	18,049	00:00:01	00:01:02	199	1,471	316	64	3	1,088	43	98.8 %

Fuente: Analytics

6. Disponibilidad Grabadora VERINT

Grabaciones llamadas SUR

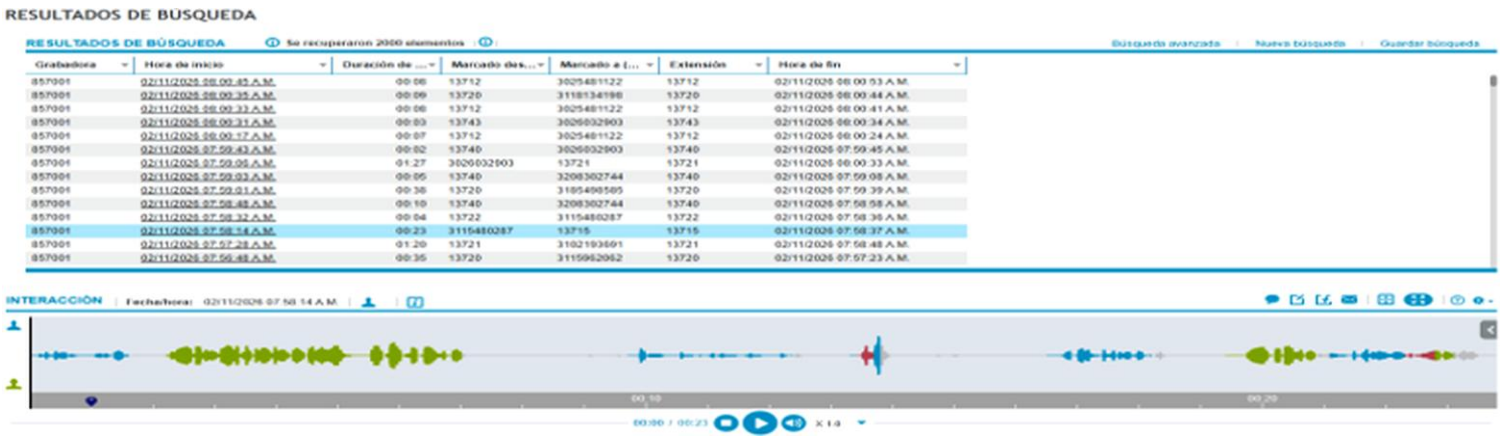

Grabaciones llamadas CRUE

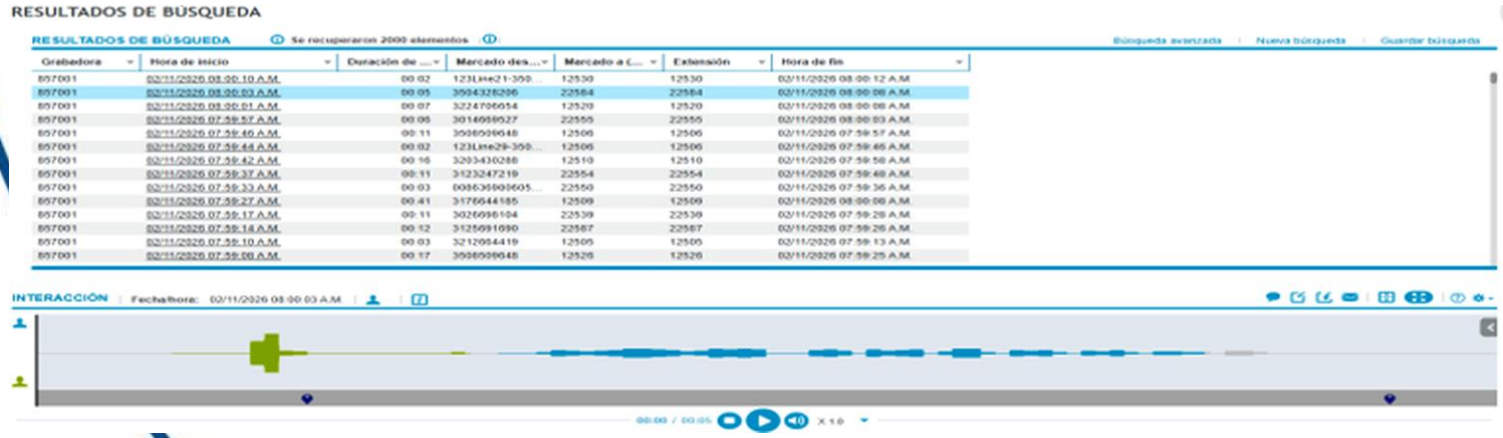

Nota: Se realiza la revisión de las grabaciones de la SUR y agencia CRUE con corte 20:00, se encuentran con normalidad.

Fuente: VERINT

7. Disponibilidad Grabadora RedBox

RedBox C4

Item	Status
Recorder ID	1019
Recorder Status	Recording
System Type	Standalone
Active Alarms	0
Unarchived Data	0 %
Network Storage Backlog	1 %
Recorder Utilization	16 %
Calls Being Recorded	16

No Archive Devices are licensed.

The current recorder time is:
07:59:40, 11 Feb 2026

Datos no archivados “0%”: Grabaciones correctamente almacenadas en la SAN.
Utilización del grabador: Porcentaje de canales siendo utilizados en tiempo real.
Llamadas siendo grabadas: Cantidad de llamadas siendo grabadas en tiempo real

Fuente: e-Monitor - RedBox

8. Procesamiento BD Producción PremierOne

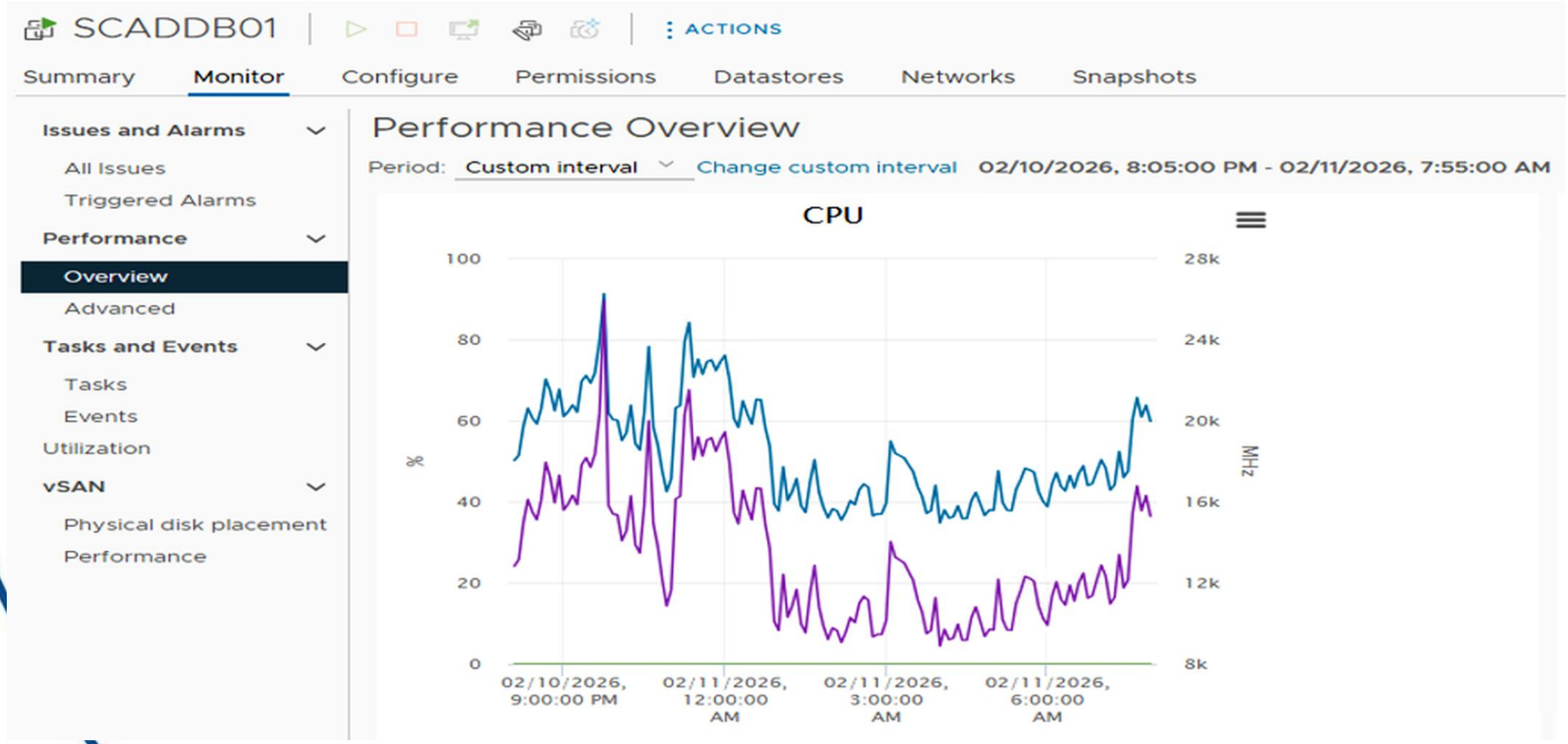

Fuente: Vcenter

9. Estado Arquitectura MITEL

Estado del servidor

Se evidencia la solución que conforma el sistema de grabación de contingencia MITEL y firewall PFsense, operando con normalidad, presentando un rendimiento optimo, disponibilidad en los servicios críticos y garantizando estabilidad en la red, sin afectaciones.

Services Status

Service	Description	Action
bsnmpd	SNMP Service	
dpinger	Gateway Monitoring Daemon	
kea-dhcp4	Kea DHCP Server	
named	Bind Domain Name Service	
ntpd	NTP clock sync	
openvpn	OpenVPN server: OPENVPNSERVER	
sshd	Secure Shell Daemon	
suricata	Suricata IDS/IPS Daemon	
syslogd	System Logger Daemon	

Fuente: vCenter, Emonitor y PFsense

10. Vesta Analytics

Cantidad de llamadas por operador

VESTA Analytics

CANTIDAD DE LLAMADAS POR OPERADOR

Para (Nombre Operador de Recepción)

MOTOROLA SOLUTIONS

Fecha de creación: 02/11/2026 07:40:05 AM

Agrupamiento: Nombre Operador de Recepción

Rango de Fechas: 02/10/2026 11:40:05 PM - 02/11/2026 07:40:05 AM

Criterios de filtros: Por favor referirse a la última página

Nombre Operador de Recepción	Total llamadas	Categoría de llamada				Origen de llamada					Servicio Llamada (solo entrantes)		
		Emergencia	Ninguno	No-Emergencia	Otros	Entrante	Interno	Ninguno	Saliente	Fuente Desconocida	Abonado Fijo	Abonado Móvil	Dispositivo VoIP
Aguilera Wagner, Nixon Jussef (onjaguilerawag)	27	27	0	0	0	27	0	0	0	0	0	27	0
Alarcon Cerro, David Marcel (odmalarconro)	16	16	0	0	0	15	1	0	0	0	1	14	0
Arroyave Morales, Claudia Patricia (ocparroyave)	38	38	0	0	0	38	0	0	0	0	4	34	0
Baquero Nieto, Geraldine (ogbaqueronie)	32	31	0	1	0	31	0	0	1	0	3	28	0
Baquero Nieto, Sandra Liliana (cslbaqueroni)	34	34	0	0	0	34	0	0	0	0	1	33	0
Barreto Bermudez, Ricardo Andres (crabarretobe)	12	12	0	0	0	12	0	0	0	0	0	12	0
Barreto Rodriguez, Angie Tatiana (catbarretorod)	21	20	0	1	0	20	1	0	0	0	1	19	0
Bautista Ramirez, Johan Styven (cjsbautistar)	8	8	0	0	0	8	0	0	0	0	0	8	0
Bejarano Barreta, Sonia Esperanza (csbejaranoba)	11	11	0	0	0	11	0	0	0	0	0	11	0
Beltran Hernandez, Viviana Andrea (cvibeltranher)	23	23	0	0	0	23	0	0	0	0	0	23	0
Bernal Hernandez, Tatiana (ctabernalher)	39	37	0	2	0	37	1	0	1	0	1	36	0
Bolanos Ramirez, Jhonny Kabir (cjkbolanosra)	15	14	0	1	0	14	0	0	1	0	0	14	0
Bonnett Fonseca, Walton Antony (cwabonnettfo)	32	31	0	1	0	31	0	0	1	0	1	30	0
Cabezas Acosta, Ebert Andres (oebecabaco)	38	38	0	0	0	38	0	0	0	0	1	37	0
Calvache, Alejandra Sthefania (calejandracal)	18	17	0	1	0	17	1	0	0	0	0	17	0

Fuente: Vesta Analytics

11. Vesta Analytics

Transferencia a Crue

VESTA Analytics

DURACION DE LLAMADAS (respondidas)

Para (Tipo de Llamada)

MOTOROLA SOLUTIONS

Fecha de creación: 02/11/2026 07:40:05 AM

Agrupamiento: Tipo de Llamada

Rango de Fechas: 02/10/2026 12:00:00 AM - 02/10/2026 11:59:59 PM

Criterios de filtros: Please, refer to the last page.

Tipo de Llamada	Total de llamadas	Duración promedio de llamadas		Duración del llamante en configuración	Duración de llamante en cola de espera inicial	Duración de llamante en timbre inicial	Tiempo Promedio de Espera	Tiempo Promedio de Llamada (TMO)	Tiempo Promedio en espera (Hold)
Respondidas	18,049	00:00:59	Prom. Por llamada	00:00:00	00:00:00	00:00:01	00:00:01	00:00:46	00:00:02
			Prom. Por detalle	00:00:00	00:00:00	00:00:01	00:00:01	00:00:37	00:00:28
Total	18,049	00:00:59	Prom. Por llamada	00:00:00	00:00:00	00:00:01	00:00:01	00:00:46	00:00:02
			Prom. Por detalle	00:00:00	00:00:00	00:00:01	00:00:01	00:00:37	00:00:28

Fuente: Vesta Analytics

12. Vesta Analytics

Detalles de estado de llamadas del agente

VESTA Analytics

RESUMEN DE LLAMADAS CLASIFICADAS

MOTOROLA SOLUTIONS

Para (Broma, Acosador, Alarma, No habla, Marcacion Errada, Informacion, No Region, Tramitado)

Fecha de creación: 02/11/2026 07:40:05 AM

Agrupamiento: Broma, Acosador, Alarma, No habla, Marcacion Errada, Informacion, No Region, Tramitado

Rango de Fechas: 02/10/2026 12:00:00 AM - 02/10/2026 11:59:59 PM

Criterios de filtro: Please, refer to the last page.

Broma, Acosador, Alarma, No habla, Marcacion Errada, Informacion, No Region, Tramitado	Total llamadas	Categoria de llamada			Servicio de llamadas (emergencia entrante)					Saliente (Emergencia, No-Emergencia, Otro)	Total Llamadas Abandonadas	Espera promedio (emergencia entrante)
		Emergencia	No-Emergencia	Otros	Abonado Fijo	Abonado Móvil	Dispositivo VoIP	Mensajeria SMS	Fuente Desconocida			
Acosador	16	16	0	0	16	0	0	0	0	0	16	00:00:02
Alarma	310	310	0	0	304	0	0	0	6	0	310	00:00:02
Broma	709	709	0	0	560	0	0	0	149	0	709	00:00:02
Informacion	303	303	0	0	289	0	0	0	14	0	303	00:00:04
Marcacion Errada	438	438	0	0	410	0	0	0	28	0	438	00:00:02
No habla	4,277	4,277	0	0	3,852	0	0	0	425	0	4,277	00:00:00
No Region	198	198	0	0	185	0	0	0	13	0	198	00:00:04
Tramitado	4,491	4,491	0	0	4,342	0	0	0	149	0	4,491	00:00:00
Total	**10,742**	**10,742**	**0**	**0**	**9,958**	**0**	**0**	**0**	**784**	**0**	**10,742**	**00:00:01**

Fuente: Vesta Analytics

13. Consumo internet canal principal 1 GB y backup 1 GB

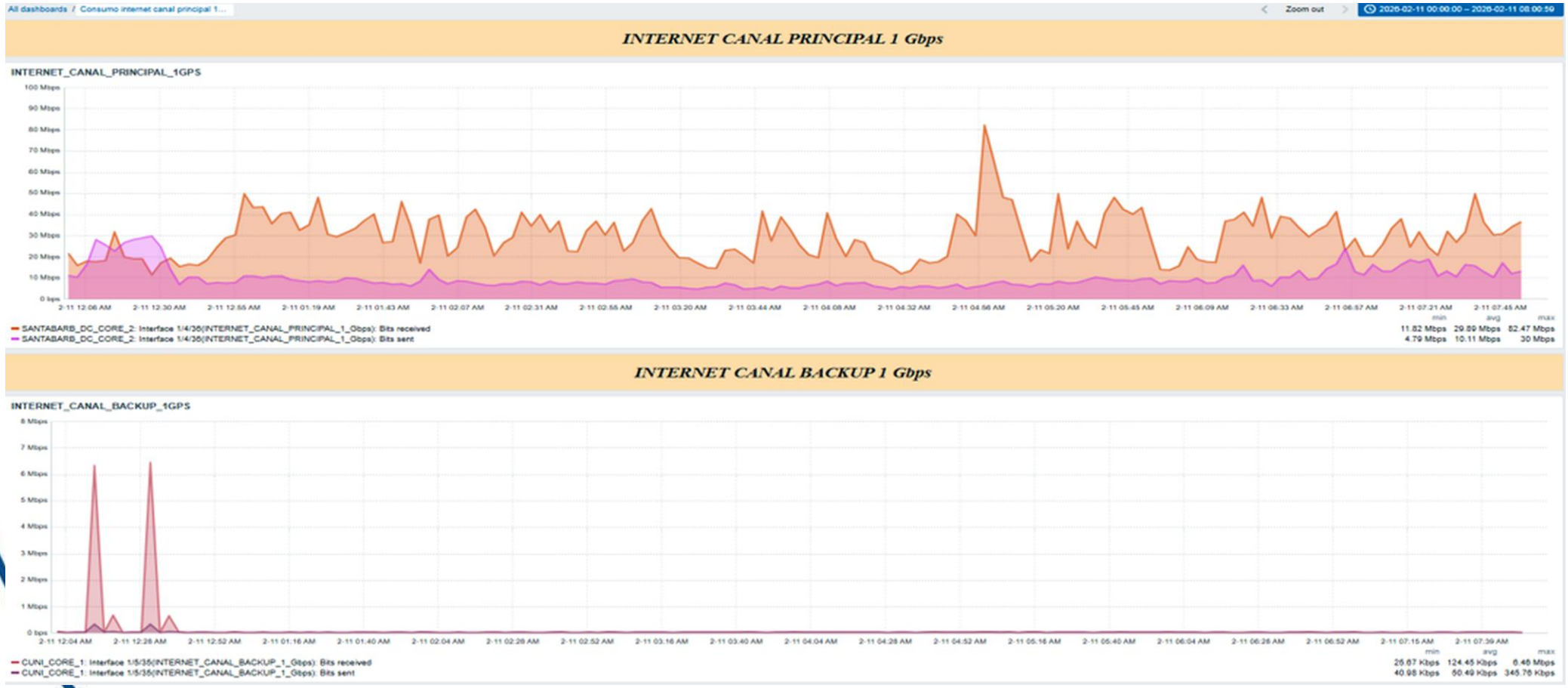

Fuente: Zabbix

14. Disponibilidad VPN VESTA FW_CUNI

Availability report

Zoom out | 2026-02-11 00:00:00 – 2026-02-11 08:00:00

Host	Name	Problems	Ok
Fw_DC_Cuni_	VPN VESTA CUNI		100.0000%

Fuente: FW_CUNI SONICWALL

15. Novedades

Fuente: FW_CUNI SONICWALL

Serás lo que creas

Gracias

Serás lo que creas